

책바다 시스템 매뉴얼

국립중앙도서관

관리자 / 이용자 공통 매뉴얼

국립중앙도서관

목차

1. 책바다 소개

4p

2. 책바다 참여주체와 역할

6p

3. 책바다 비용

7p

4. 국립중앙도서관 책바다 제공자료

9p

5. 책바다 과정(공공신청-공공제공)

10p

6. 책바다 과정(공공신청-대학제공)

11p

책바다 소개

상호대차(Interlibrary loan)의 개념

“이용자가 요구하는 자료를 해당 도서관에서 제공하지 못할 때, 다른 도서관에 해당 자료를 신청하여 이용자에게 제공하는 서비스로 협정을 맺은 도서관 간에 소장자료를 서로 빌려주는 제도”

-문헌정보학 용어사전-

| 상호대차 종류

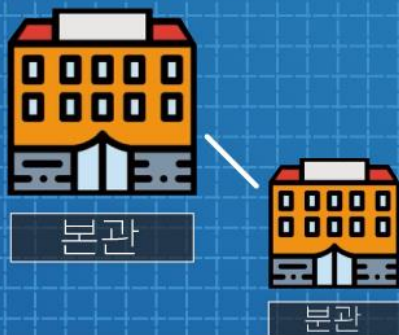

도서관 내 상호대차

지역도서관 내 상호대차

대학도서관 간 상호대차

책바다 소개

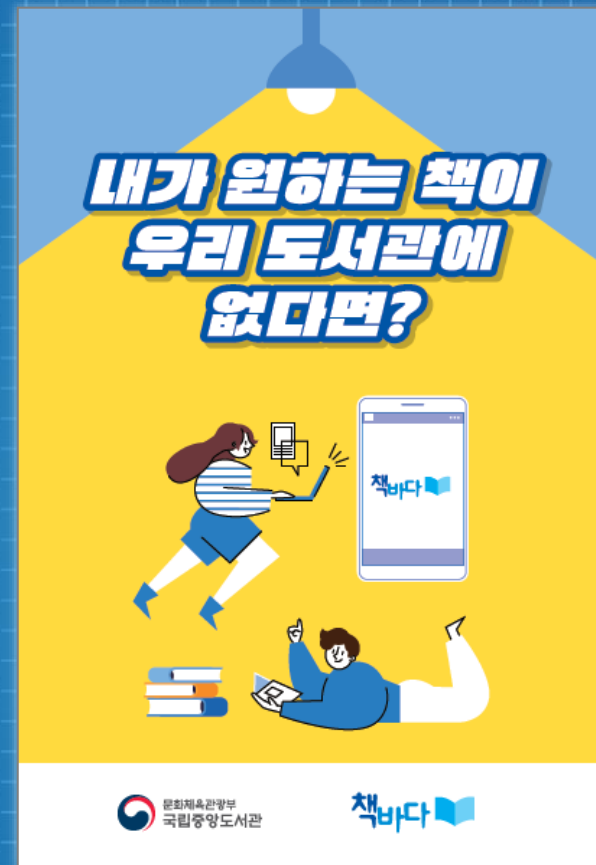

전국 단위의 국가상호대차서비스로, 개별도서관의 한정된 장서문제를 해결하고,
도서관간 상호이익 도모하며 **이용자 만족도를 높이고** 있습니다.

책바다 참여주체와 역할

책바다 비용

[일반 이용자]

- 수익자 부담 원칙에 따라 이용자가 부담
- 신용카드, 휴대폰, 인터넷 실시간 계좌이체

지역별 비용 정책

- 지방자치단체 또는 기관 정책으로 소속이용자에게 책바다 비용 일부 지원

국립중앙도서관

사서지원서비스

로그인 · 회원가입

Q

문화체육관광부

국립중앙도서관

공공도서관지원서비스

책바다서비스

책이음서비스

공공도서관기술정보센터

서비스 안내

책바다서비스

비용결제

자료검색 신청

이용안내

서비스 이용 안내

회원가입

자료 신청

목록배송

비용결제

대출반납

내정보

비용결제

상호대차 비용안내

서비스 비용 : 1건당 5,200원

공공도서관 자료는 제공 확정 후 비용 결제, 대학도서관 자료는 선결제 후 제공 여부 확정

결제요청 메시지 수신 후 48시간 내 결제(기한 내 미결제 시 자동 취소)

지역별 비용 정책

지원 주제	지원 금액	이용자 부담액
인천광역시, 정읍시립도서관, 양산시립도서관	3,700원	1,500원
서울시, 경기도, 부산광역시, 충청북도(시,군 소속 기관)	3,500원	1,700원
광주광역시, 대구광역시, 울산광역시, 여주시립도서관, 목포공공도서관, 광양시립도서관, 한밭도서관, 충청북도교육청, 무주형설지공군립도서관	3,000원	2,200원
전라북도교육청	2,600원	2,600원

장애인 이용자 무료 이용

※ 단, 지방자치단체 또는 기관 지원이 있는 경우 지원금을 제외한 이용자 부담액 무료

목록배송 신청 시 비용

2책 이상의 자료를 동일한 공공도서관에서 받을 경우 목록배송 가능하며 1책에 대한 비용만 부과

우리 도서관 지원금 확인

책바다서비스

이용안내

비용결제 에서 확인

• 장애인 이용자 지원

- 국립장애인도서관에서 책바다 비용 지원, 장애인 이용자 택배비 무료
- 책나래 회원인 경우 책나래* 서비스와 연계 신청 가능
- 지원대상 : 등록장애인(15개 유형), 국가유공상이자, 거동불편자(장기요양)

[장애인 이용자 자택]

[신청도서관]

[제공도서관]

*책나래란, 도서관 방문이 어려운 장애인에게 도서관 자료를 집까지 무료 배달해주는 서비스

국립중앙도서관(국립어린이청소년도서관 포함) 책바다 제공자료

01

책바다에 참여중인 모든 공공, 대학도서관이 소장하지 않은 자료면서, 국립중앙도서관만 소장한 자료만 가능

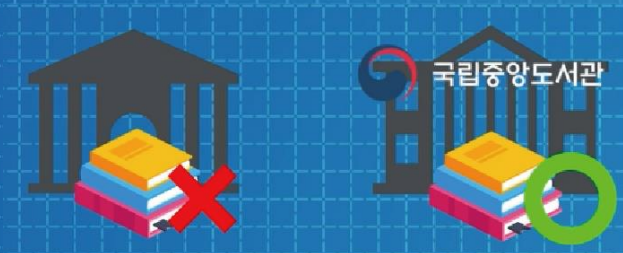

02

수험서, 장르소설, 만화책, 보존용 자료, 원문 구축된 자료 등은 제공불가

03

관외대출 불가, 14일간 소속도서관에서 당일 열람-반납

책바다 과정

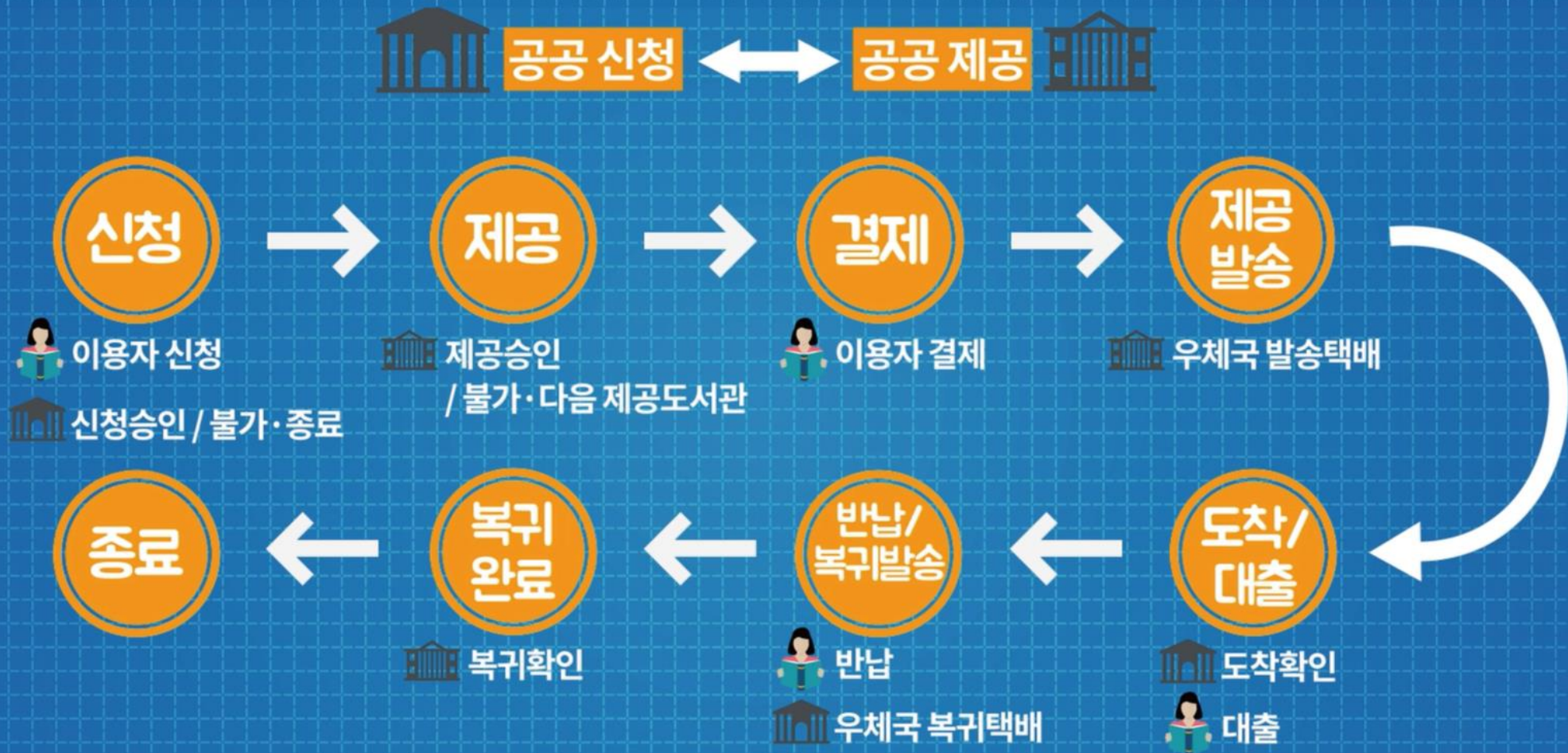

책바다 과정

이용자 시스템 안내

국립중앙도서관

목차

1. 책바다 가입

1)신규 회원가입 14p

2)기존 국립중앙도서관 통합회원 18p

2. 회원 승인 22p

3. 책바다 신청 25p

1)한권 신청 26p

2)여러권 신청 29p

4. 신청취소 33p

5. 결제

1)결제하기 34p

2)결제완료 37p

6. 배송조회 38p

7. 자료도착 40p

8. 연장신청 41p

9. 불가처리

1)신청불가 42p

2)제공불가 44p

11. 소속도서관 변경 46p

12. 자주하는 질문 47p

13. 묻고 답하기 48p

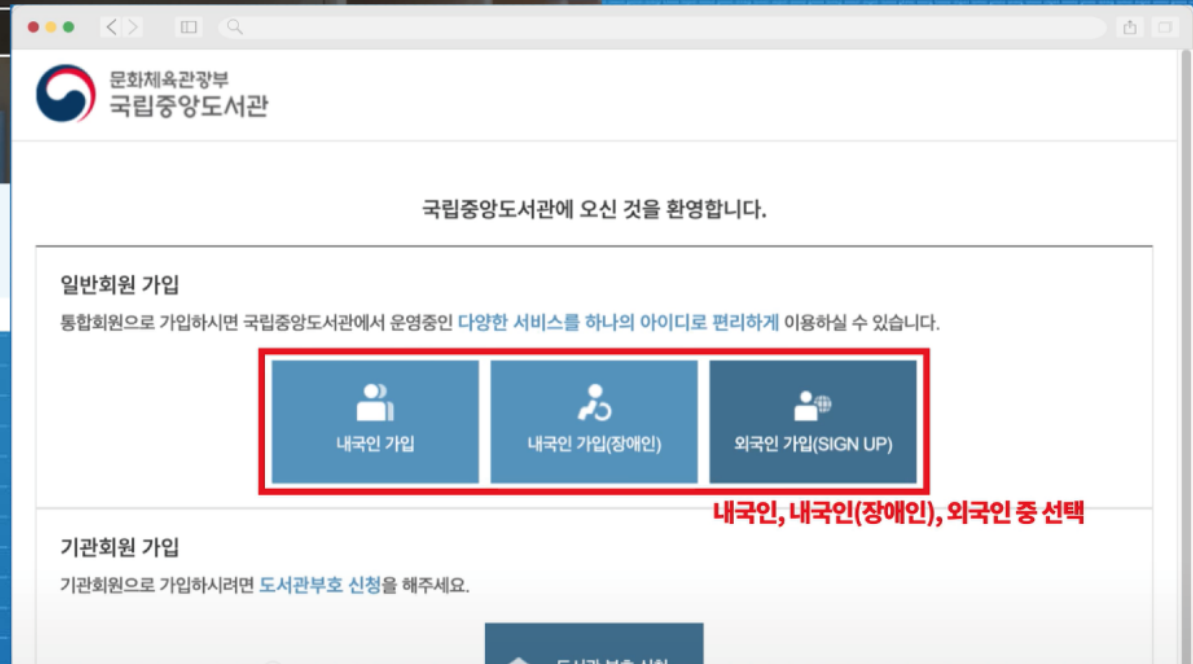
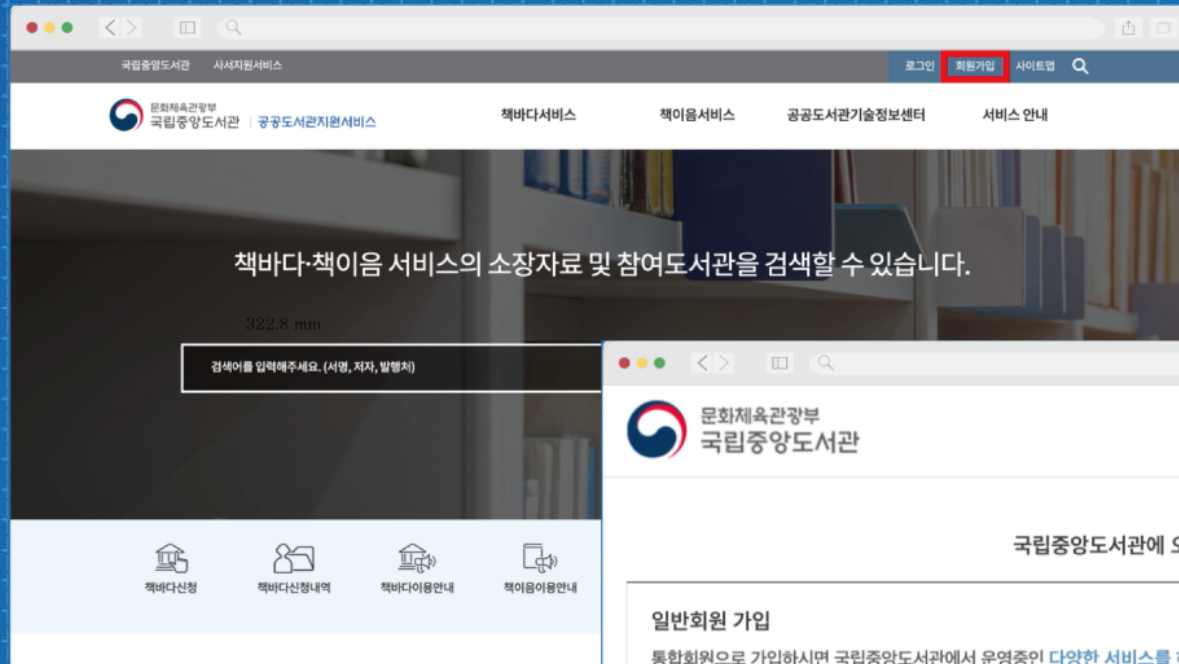

URL www.books.nl.go.kr 입력 또는 포털사이트에서 <공공도서관지원서비스>를 검색하여 접속합니다.

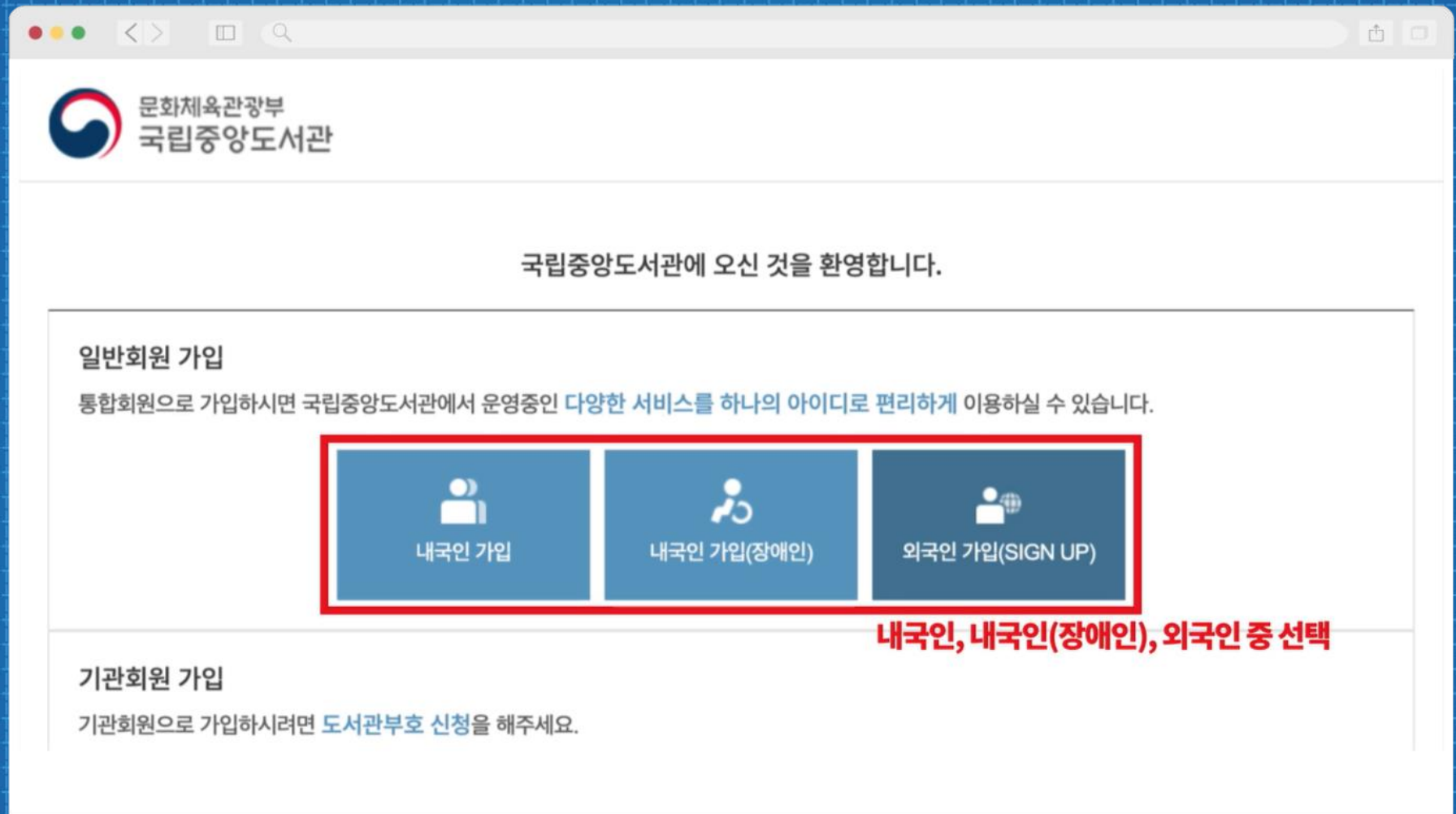

국립중앙도서관 통합회원가입합니다.

우편번호 검색 *우편번호 검색을 통해 기본주소를 먼저 입력해주세요/

* 주소

SMS통보여부(선택) ☐ SMS 통보 신청
* 신청결과를 휴대전화번호로 알려드립니다.

부가정보 입력(선택)
※ 아래의 선택정보를 입력하지 않더라도 회원가입 및 도서관의 기본서비스를 이용할 수 있습니다.

모두펼치기 모두접기

국립중앙도서관 이용 정보 ▼

국립세종도서관 이용 정보 ▼

국립어린이청소년도서관 이용 정보 ▼

책바다 국가상호대차서비스 이용 정보 ▼

회원가입 신청

회원정보변경 하단에 <책바다 국가상호대차서비스 이용 정보> 클릭

※ 책바다 국가상호대차 서비스를 이용하시려면

책바다(국가상호대차서비스)를 이용하시려면, 책바다 회원 승인 요청할 도서관에서 이용증(회원증 또는 대출증)을 발급 받으셔야 합니다.
이용증을 발급 받지 않은 이용자께서는 먼저 인근 도서관에서 이용증을 발급받으시기 바랍니다. 승인되지 않을 경우 승인불가 메시지가 발송됩니다.
승인되지 않을 경우 승인불가 메시지가 발송됩니다.

이용여부 선택 ☐ 책바다 국가상호대차서비스 이용

도서관명 * 6~12자리의 영문 또는 숫자 혼용, 특수문자 제외

이용증번호 * 이용증 번호를 입력합니다.(주민번호 입력금지) 이용증에 번호가 없을 경우 이용자ID를 입력합니다.

(이용증예시)

외 원 증 MEMBERSHIP CARD

이용자번호 : ABCDEF123456

성 명 : 조 경 미

국립중앙도서관 THE NATIONAL LIBRARY OF KOREA www.nl.go.kr

책바다 이용여부에 체크, 이용중인 공공도서관명을 조회하여 입력합니다.
해당 공공도서관의 이용증번호를 입력합니다.

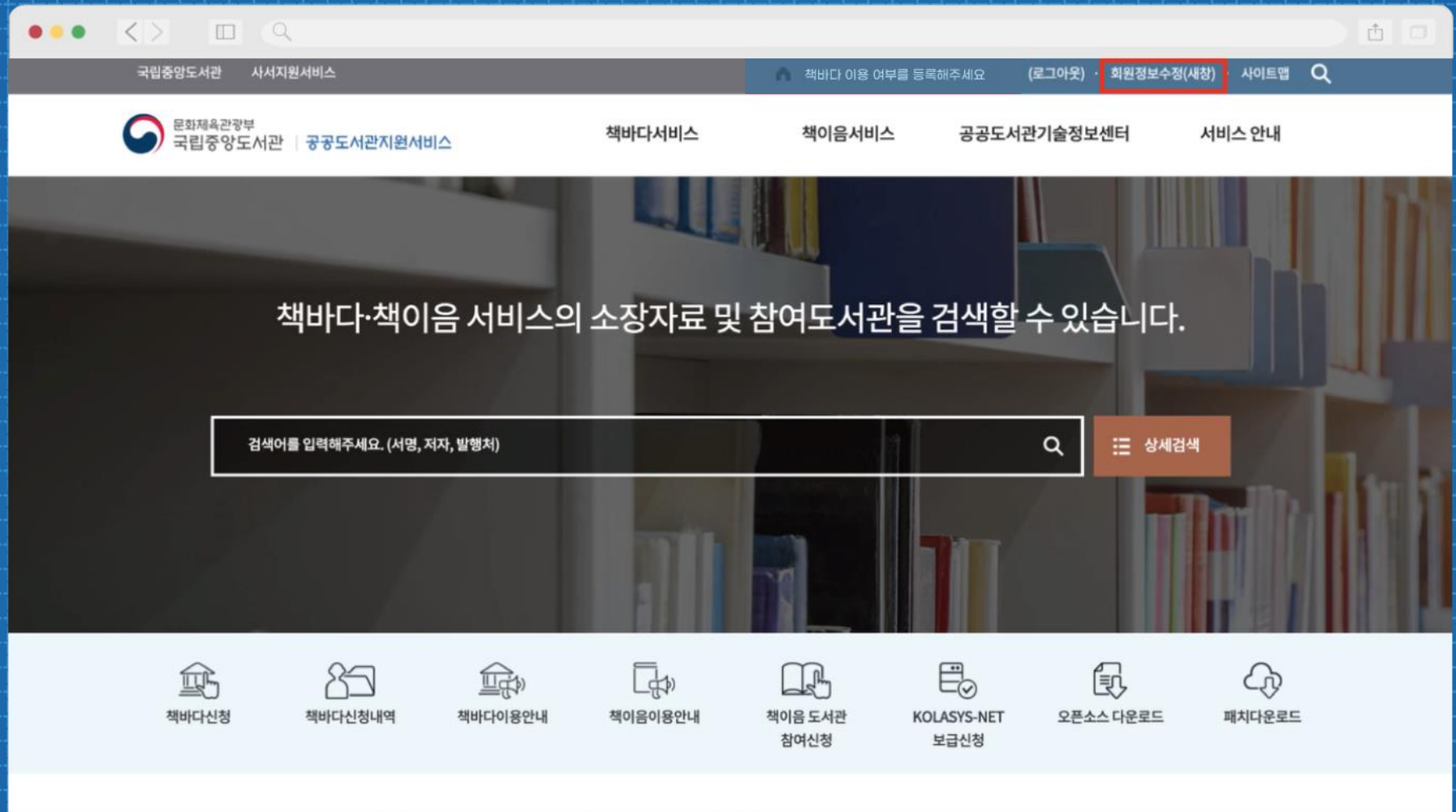

공공도서관지원서비스에 로그인 한 후, 상단의 '회원정보 수정' 을 클릭합니다.

회원정보 수정을 위해 다시 로그인합니다.

부가정보 입력(선택)
※ 아래의 선택정보를 입력하지 않더라도 회원가입 및 도서관의 기본서비스를 이용할 수 있습니다.

모두펼치기 모두접기

국립중앙도서관 이용 정보

국립세종도서관 이용 정보

국립어린이청소년도서관 이용 정보

책바다 국가상호대차서비스 이용 정보

회원정보 변경

문화체육관광부
국립중앙도서관

회원가입, 아이디/비밀번호 분실 등 관련문의 : 02-590-0708 / 02-590-6258
서울시 서초구 반포대로 201(반포동) (우)06579 문의전화 02-590-0500 팩스 02-590-0530

회원정보변경 하단에 <책바다 국가상호대차서비스 이용 정보> 클릭

※ 책바다 국가상호대차 서비스를 이용하시려면

책바다(국가상호대차서비스)를 이용하시려면, 책바다 회원 승인 요청할 도서관에서 이용증(회원증 또는 대출증)을 발급 받으셔야 합니다.
이용증을 발급 받지 않은 이용자께서는 먼저 인근 도서관에서 이용증을 발급받으시기 바랍니다. 승인되지 않을 경우 승인불가 메시지가 발송됩니다.
승인되지 않을 경우 승인불가 메시지가 발송됩니다.

이용여부 선택 ☐ 책바다 국가상호대차서비스 이용

도서관명 조회 *6~12자리의 영문 또는 숫자 혼용, 특수문자 제외

이용증번호 *이용증 번호를 입력합니다.(주민번호 입력금지) 이용증에 번호가 없을 경우 이용자ID를 입력합니다.

(이용증예시)

외원증

이용자번호: ABCDEF123456

성명: 조경미

www.nl.go.kr

회원정보 변경

책바다 이용여부에 체크,
이용중인 공공도서관 이름과 해당 도서관 이용증번호를 입력한 뒤,
회원정보 변경을 클릭합니다.

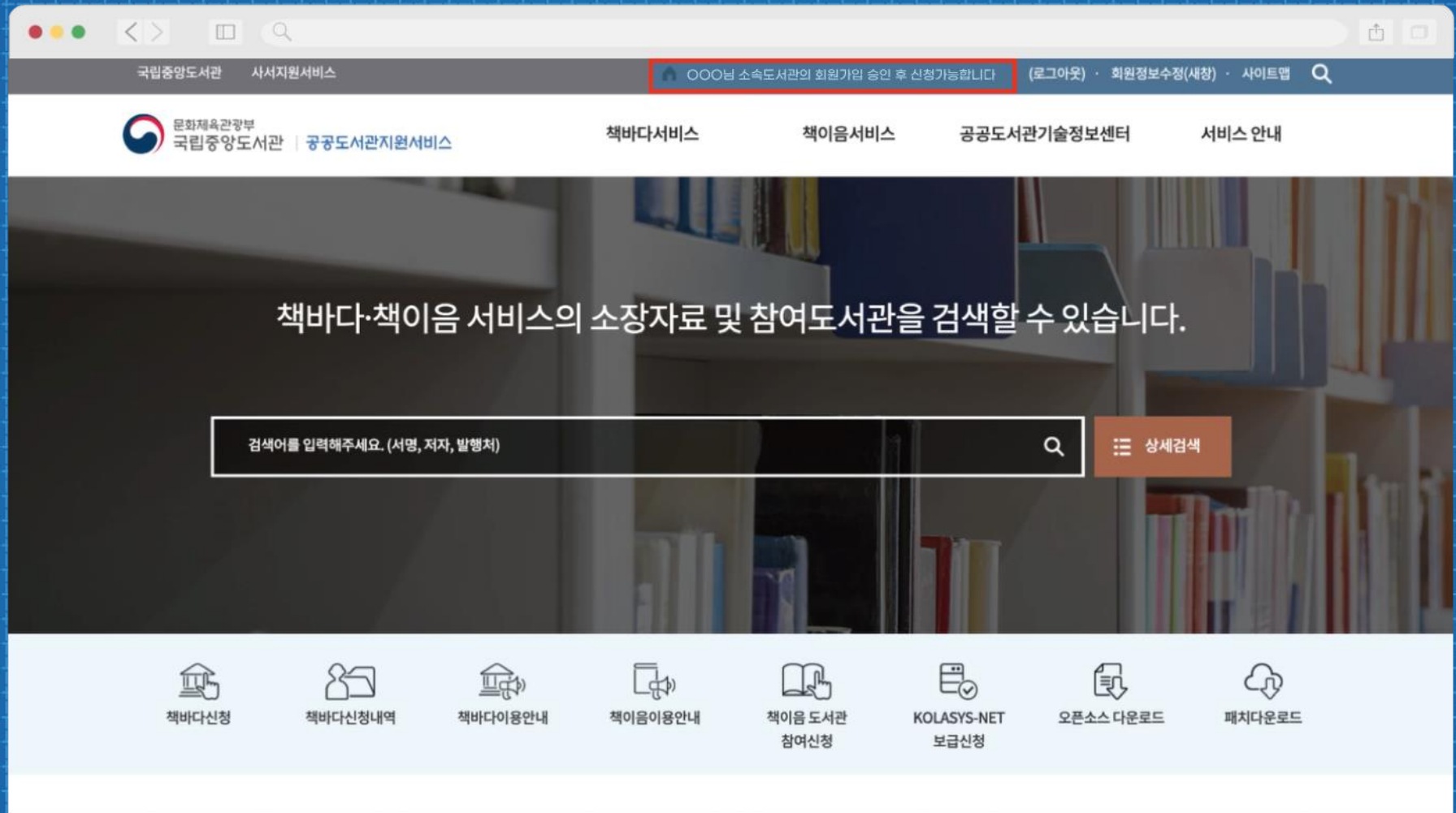

상단에 “OOO님 소속도서관 회원가입 승인 후 신청가능합니다”가 표시되면
 소속 공공도서관의 승인을 기다리는 단계입니다.
 빠른 승인을 원한다면 소속 공공도서관에 문의합니다.

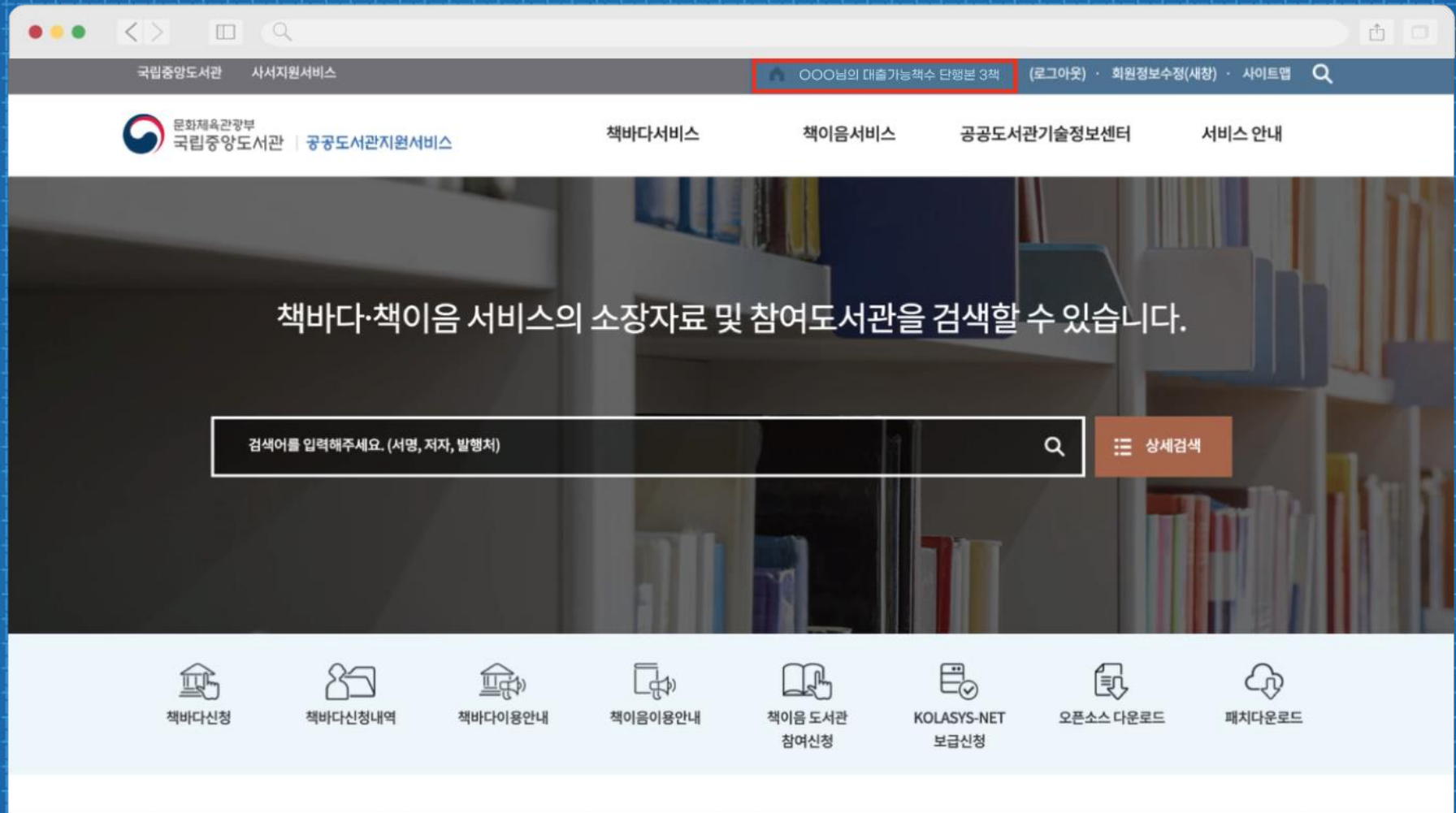

소속 도서관의 승인이 완료된 단계입니다.
 “○○○님 대출가능책수 단행본 3책”이라고 상단에 표시됩니다.
 이제, 책바다 서비스 신청이 가능합니다.

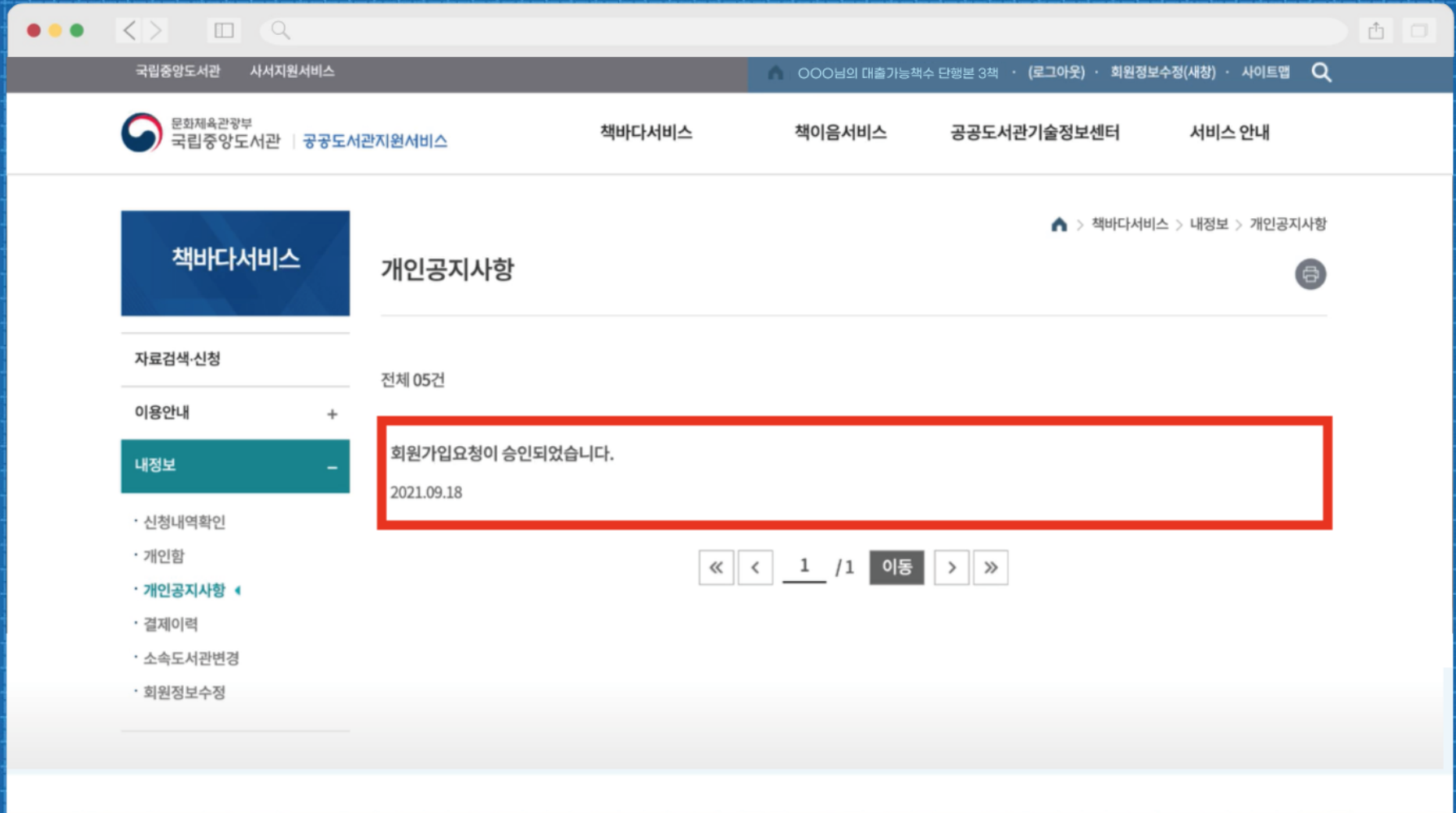

승인이 완료되면 신청자의 휴대폰으로 알림 메시지가 발송되며,
 공공도서관지원서비스 > 책바다서비스 > 내정보 >
 개인공지사항에서도 확인 가능합니다.

책바다 신청

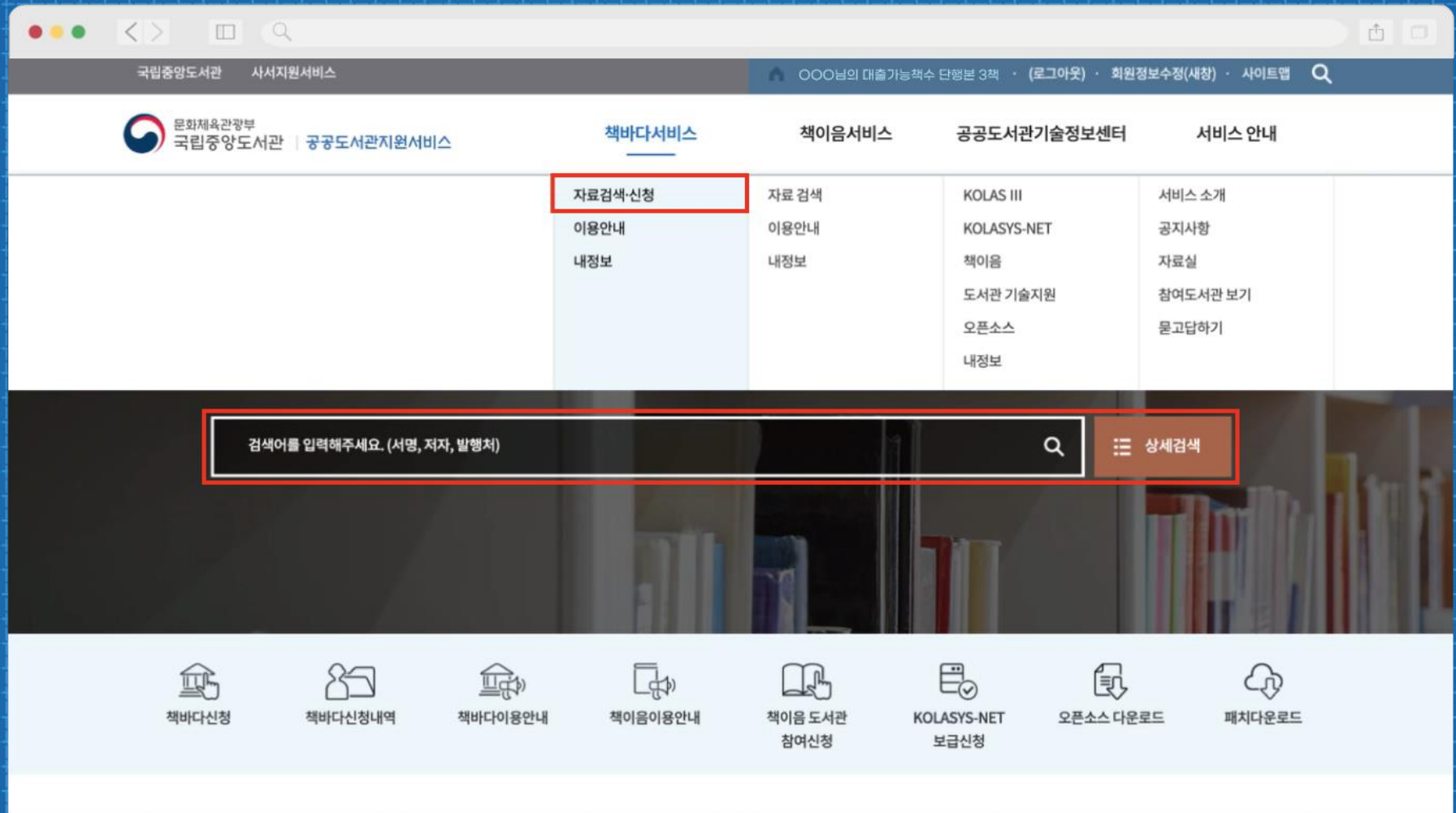

메인화면의 검색창 또는 책바다서비스 > 자료검색·신청 메뉴에서 검색

책바다서비스

자료검색·신청

이용안내 +

내정보 +

책바다서비스

자료검색·신청

검색어를 입력해주세요. (서명, 저자, 발행처)

상세검색

※ 묶음배송 확인방법

자료선택 → 개인함담기 → 개인함에서 [묶음배송 가능한 도서관 조회] → 내용 확인

개인함보기

"검색어: 뉴욕 공공도서관으로 온 영동한 질문들"에 해당되는 자료의 검색결과입니다.

전국공공도서관 소장자료

전체(1)권

한권만 신청할 경우

1. 뉴욕도서관으로 온 영동한 질문들

개인함담기

신청

검색 결과에서 바로 '신청' 버튼 클릭

- 대학도서관 소장 자료
 - 결제 후 자료제공 여부 결정, 2책 이상의 자료를 동일한 도서관에서 제공받는 경우 선결제 후 환불
- 결제요청 메시지 수신 이후 48시간 내 결제(기한 내 미결제 시 자동 취소)
- 자료 연체 시 연체일수만큼 책바다 이용 정지 및 연체료 발생(대학도서관 자료인 경우 1일 1책당 500원)

책바다 서비스 이용절차

- 책바다 신청 자료는 소속도서관에서 대출하여 소속도서관으로 반납
국립중앙도서관, 국립어린이청소년도서관 자료는 다른 도서관에 없는 자료(유일본)인 경우에 한하여 신청가능하며, 소속도서관 내에서만 이용가능
(관외대출, 책나래 신청불가)
- 책바다 신청 자료는 개별도서관의 대출규정에 따라 제공이 제한될 수 있음
(예) 수험서, 훼손이 우려되는 보존 대상 자료, 비도서, 관외대출 불가자료 등

신청

책바다 대출규정 읽어본 뒤 '신청' 클릭

권차	<input type="text"/> 권 <input type="text"/> 권 <input type="text"/> 권 ※ 미 입력 시 1권으로 신청됩니다. 한 칸당 한 권씩 넣어주세요.	시리즈 또는 총서일 경우 권차 입력
달림자료	<input type="radio"/> 신청 <input checked="" type="radio"/> 미신청 ※ 달림자료가 있는 경우에만 체크하세요.	달림자료 있는 경우 신청/미신청 선택
메모	최대 100자 담당자에게 추가 요청할 사항이 있다면 메모에 입력	

☑ 제공도서관 정보

자료를 제공해 줄 도서관의 우선순위를 변경할 수 있습니다.
 왼쪽 목록에서 도서관을 선택한 후 상하 위치조절 버튼(▲▼)을 사용하여 순위를
 변경해주세요.
 번호 순서대로 우선순위가 지정됩니다.

※ 제공도서관 사정에 따라 신청한 자료가 제공되지 않을 수 있습니다.

☑ 이 내용을 확인하였습니다. (체크 후 신청 가능)

[13] 강남구립대치도서관
 [14] 관악중앙도서관
 [15] 성동구립도서관
 [16] 성동구립금호도서관
 [17] 서초구립내곡도서관
 [18] 자양한강도서관

▲ ▼ ▲ ▼

제공도서관 우선순위 조정 가능

체크하여야 신청완료 버튼 생성

신청완료

문화체육관광부
국립중앙도서관 | 공공도서관지원서비스

책바다서비스

책이음서비스 공공도서관기술정보센터 서비스 안내

책바다서비스

자료검색·신청
이용안내
내정보
신청내역확인
개인함 4
개인공지사항
결제이력
소속도서관변경
회원정보수정

개인함

전국공공도서관 소장자료

체크한 모든 도서를 소장하고 있는 도서관 확인

삭제 인쇄 엑셀받기 책바다신청 목록배송 가능한 도서관 조회

<input checked="" type="checkbox"/>	번호	서명	저자	발행처	발행년도	구분	소장 도서관
<input checked="" type="checkbox"/>	1	알렉산드리아 도서관 : 사라진 책들의 천국	켈리 트럼블 글; 로비나 매킨타이어 마셜 그림; 유시주 옮김	비룡소	2009	일반자료	보기
<input checked="" type="checkbox"/>	2	세계의 도서관	제임스 W.P. 캠벨 지음; 윌 프라이스 사진; 이순희 옮김	사회평론 : 사회평론아카데미	2015	일반자료	보기
<input checked="" type="checkbox"/>	3	뉴욕도서관으로 온 엉뚱한 질문들	뉴욕공공도서관 지음; 배리 블리트 그림; 이승민 옮김	정은문고	2020	일반자료	보기

자료검색 시 원하는 자료를 개인함에 담은 후, 개인함에 이동하여
목록배송 가능한 도서관을 조회

이용안내 + 삭제 인쇄 엑셀받기 책바다신청 묶음배송 가능한 도서관 조회

내정보

- 신청내역확인
- 개인함
- 개인공지사항
- 결제이력
- 소속도서관변경
- 회원정보수정

묶음배송 가능한 도서관 조회

27	전북	익산시립모현도서관	[MJ026-트233○]	
28	전남	전라남도학생교육문화회관	[아동082-비236자-31]	31
29	전남	순천시립 조례호수도서관	[CC909-트93○]	
30	경북	경상북도교육청 구미도서관	[아082-지59-31] [이아082-지59-31]	31
31	울산광역시	울주도서관	[J026-3]	
32	경남	마산합포도서관	[GIN082-비룡소자-31]	31
33	제주	조천읍도서관	[아026-트233○]	

책바다신청

소장 도서관 보기

가능한 도서관 조회 소장 도서관

묶음배송 가능한 도서관이 있다면 신청 진행,
없다면 책별로 각각 신청(택배비 2번 이상 결제)

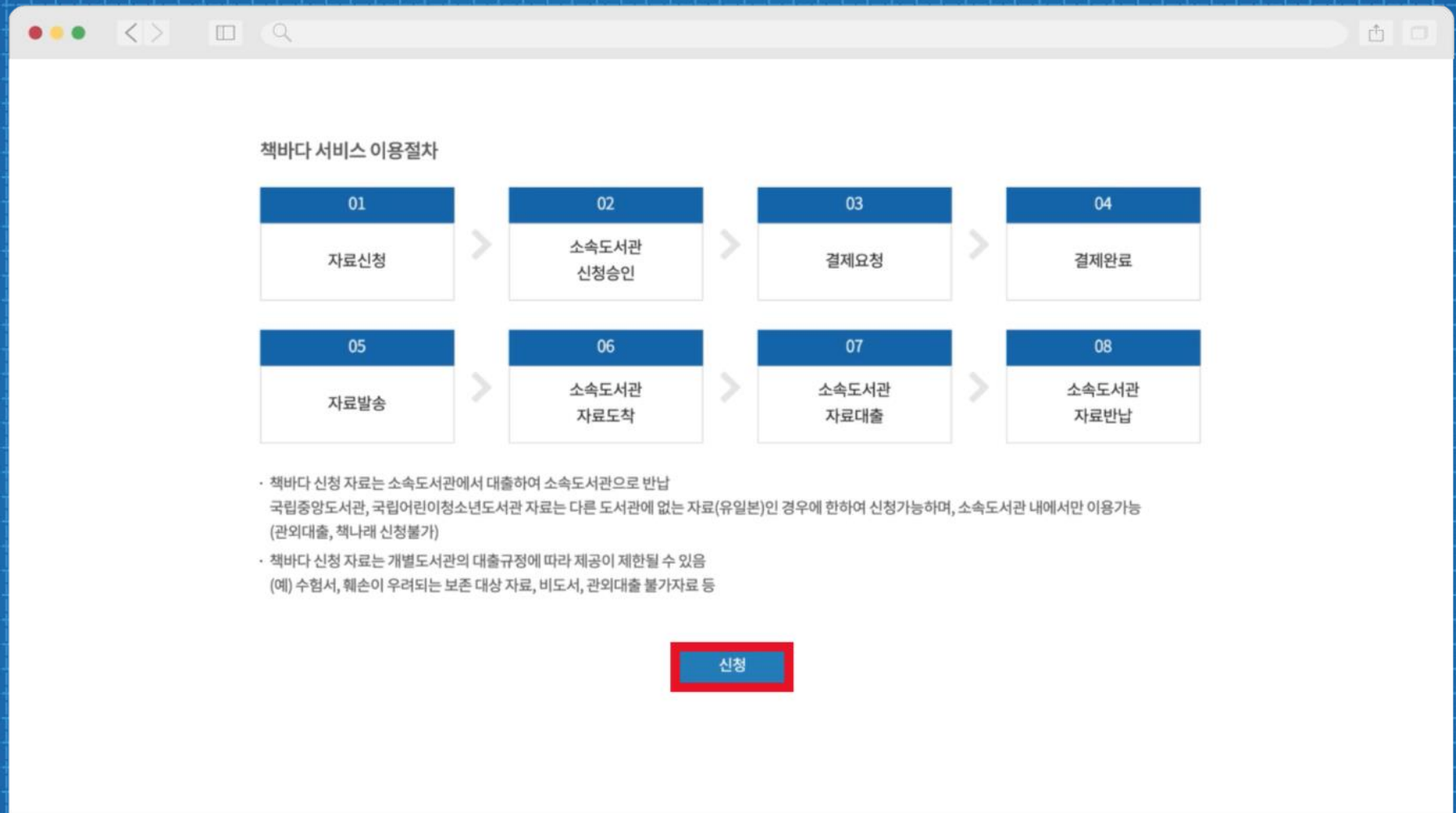

책바다 대출규정 읽어본 뒤 '신청' 클릭

32p

문화체육관광부
국립중앙도서관 | 공공도서관지원서비스

책바다서비스 | 책이음서비스 | 공공도서관기술정보센터 | 서비스 안내

책바다서비스 > 내정보 > 신청내역확인

책바다서비스

자료검색·신청

이용안내 +

내정보 -

· 신청내역확인 ◀

· 개인합

· 개인공지사항

· 결제이력

· 소속도서관변경

· 회원정보수정

신청내역확인

자료신청 > 소속도서관 신청승인 > 결제요청 > 결제완료 > 자료발송 > 소속도서관 자료도착 > 소속도서관 자료대출 > 소속도서관 자료반납

신청진행도서 | 신청종료도서

※ 진행상태를 클릭하면 상세정보 확인 및 결제를 진행할 수 있습니다.

번호	신청번호	도서정보	신청일	이용가능일	진행상태
1	77777720210918231131	알렉산드리아 도서관 : 사라진 책들의 천국	2021.09.18		
2	77777720210918231132	세계의 도서관	2021.09.18	-	신청중 취소
3	77777720210918231133	뉴욕도서관으로 온 엉뚱한 질문들	2021.09.18		

비용 결제 이전에는 신청 내역을 취소할 수 있습니다.(결제 후 취소 불가)

번호	신청번호	도서정보	신청일	이용가능일	진행상태
1	77777720210919001238	040수정테스트	2021.09.19	-	결제요청
2	77777720210919001239	040수정테스트	2021.09.19	-	결제요청

소속도서관의 신청승인 후 제공도서관에서 제공승인이 나면 결제요청 상태로 넘어갑니다.
(대학도서관은 선결제 후 제공여부 결정)
결제요청 시간으로부터 48시간 내 결제하지 않은 경우 자동 취소됩니다.

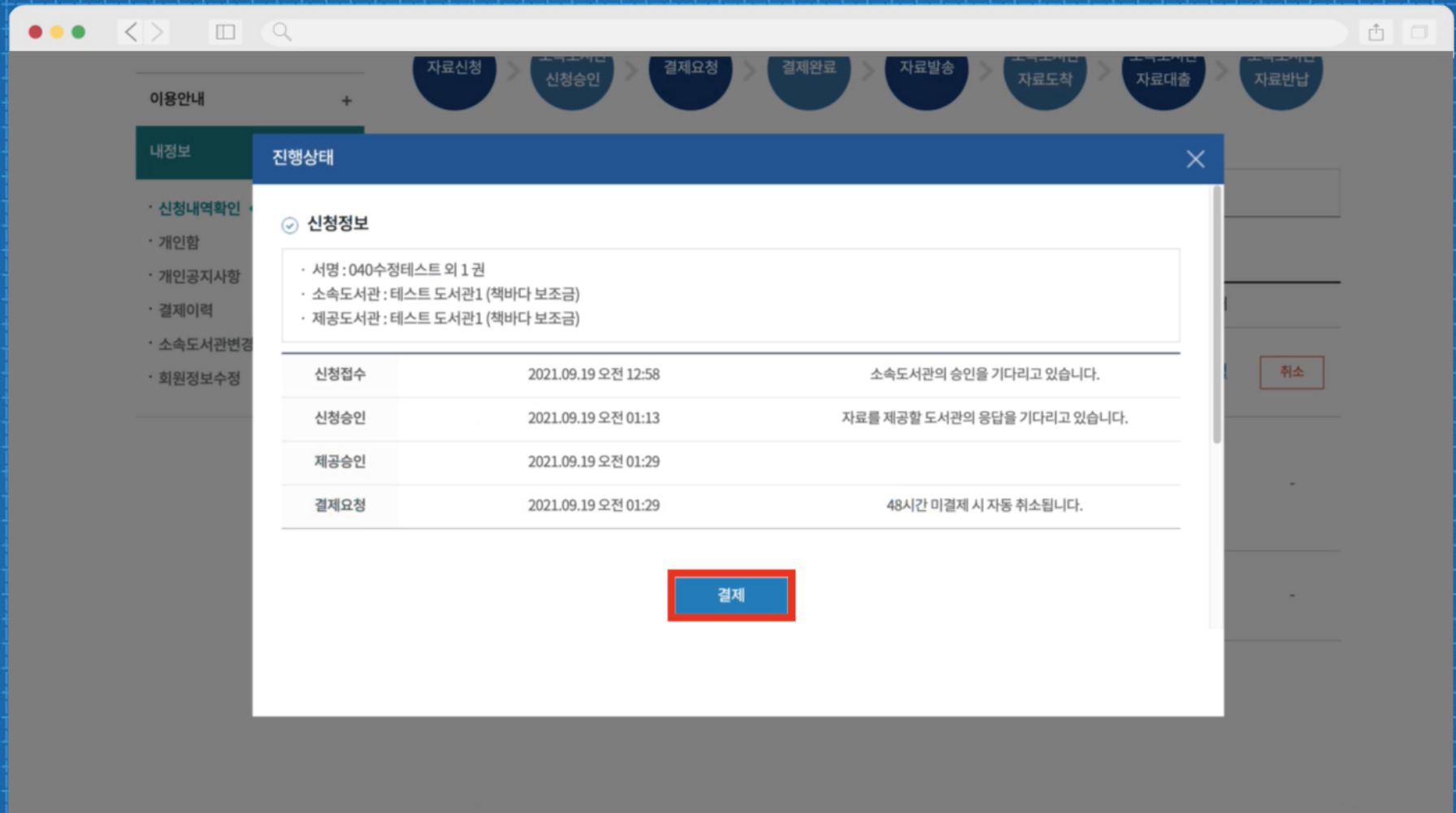

결제 버튼을 클릭합니다.

결제정보	
신청번호	77777720210919001238
도서정보	040수정테스트
신청일	2021.09.19
결제금액	1,600 원 (결제금액안내)
결제선택	<input checked="" type="radio"/> 신용카드 <input type="radio"/> 실시간계좌이체 <input type="radio"/> 휴대폰결제

Below the payment options, there are two notes:

- ※ 신용카드 결제 시 문화누리카드 사용 가능
- ※ 이동통신사 정책에 따라 휴대폰결제 금액은 당월에만 환불 가능
(예) 1월 28일 결제 금액에 대해 28~31일 환불 가능, 2월 1일 환불 불가
대학자료 선결제 시 유의하시기 바랍니다

A blue button labeled '결제하기' (Pay) is at the bottom of the modal.

결제수단을 선택하여 결제를 진행합니다. 소속도서관에 따라 결제금액이 다릅니다.

번호	신청번호	도서정보	신청일	이용가능일	진행상태
1	77777720210830101046	040테스트	2021.08.30	-	결제완료
2	77777720210830101047	040테스트	2021.08.30	-	-

At the bottom, there are navigation buttons: '<<', '<', '1 / 1', '이동', '>', and '>>'.

결제완료 상태입니다. 이제 제공도서관에서 자료 발송을 준비합니다.
대학도서관 자료의 경우 제공불가 시 결제금액이 환불될 수 있습니다.

문화체육관광부
국립중앙도서관 | 공공도서관지원서비스

책바다서비스 책이음서비스 공공도서관기술정보센터 서비스안내

책바다서비스 > 내정보 > 신청내역확인

> 책바다서비스 > 내정보 > 신청내역확인

책바다서비스

자료검색·신청

이용안내 +

내정보 -

- 신청내역확인 ◀
- 개인함
- 개인공지사항
- 결제이력
- 소속도서관변경
- 회원정보수정

신청내역확인

자료신청 >
 소속도서관 신청승인 >
 결제요청 >
 결제완료 >
 자료발송 >
 소속도서관 자료도착 >
 소속도서관 자료대출 >
 소속도서관 자료반납

신청진행도서			신청종료도서		
※ 진행상태를 클릭하면 상세정보 확인 및 결제를 진행할 수 있습니다.					
번호	신청번호	도서정보	신청일	이용가능일	진행상태
1	99963020210901140209	040테스트	2021.09.01		자료발송
2	99963020210901140224	040테스트	2021.09.01	-	-

«
<
1 / 1
이동
>
»

제공도서관에서 발송택배를 접수하면 자료발송 상태로 변경됩니다.

항목	날짜	내용
신청접수	2021.09.01 오후 02:05	소속도서관의 승인을 기다리고 있습니다.
신청승인	2021.09.01 오후 02:05	자료를 제공할 도서관의 응답을 기다리고 있습니다.
제공승인	2021.09.01 오후 02:05	
결제요청	2021.09.01 오후 02:05	48시간 미결제 시 자동 취소됩니다.
결제완료	2021.09.01 오후 02:05	제공도서관에서 발송 준비 중입니다.
자료발송	2021.09.01 오후 02:05	소속도서관으로 자료가 발송되었습니다.

Below the table, there is a red-bordered button labeled '배송조회' (Delivery Inquiry). Underneath the button is a section titled '☑ 제공도서관 선정과정' (Selected Library Selection Process) with a table that has four columns: '신청인', '신청일', '신청내역', and '제출내역'. The table is currently empty.

배송조회 버튼을 클릭하면 배송현황을 확인할 수 있습니다.

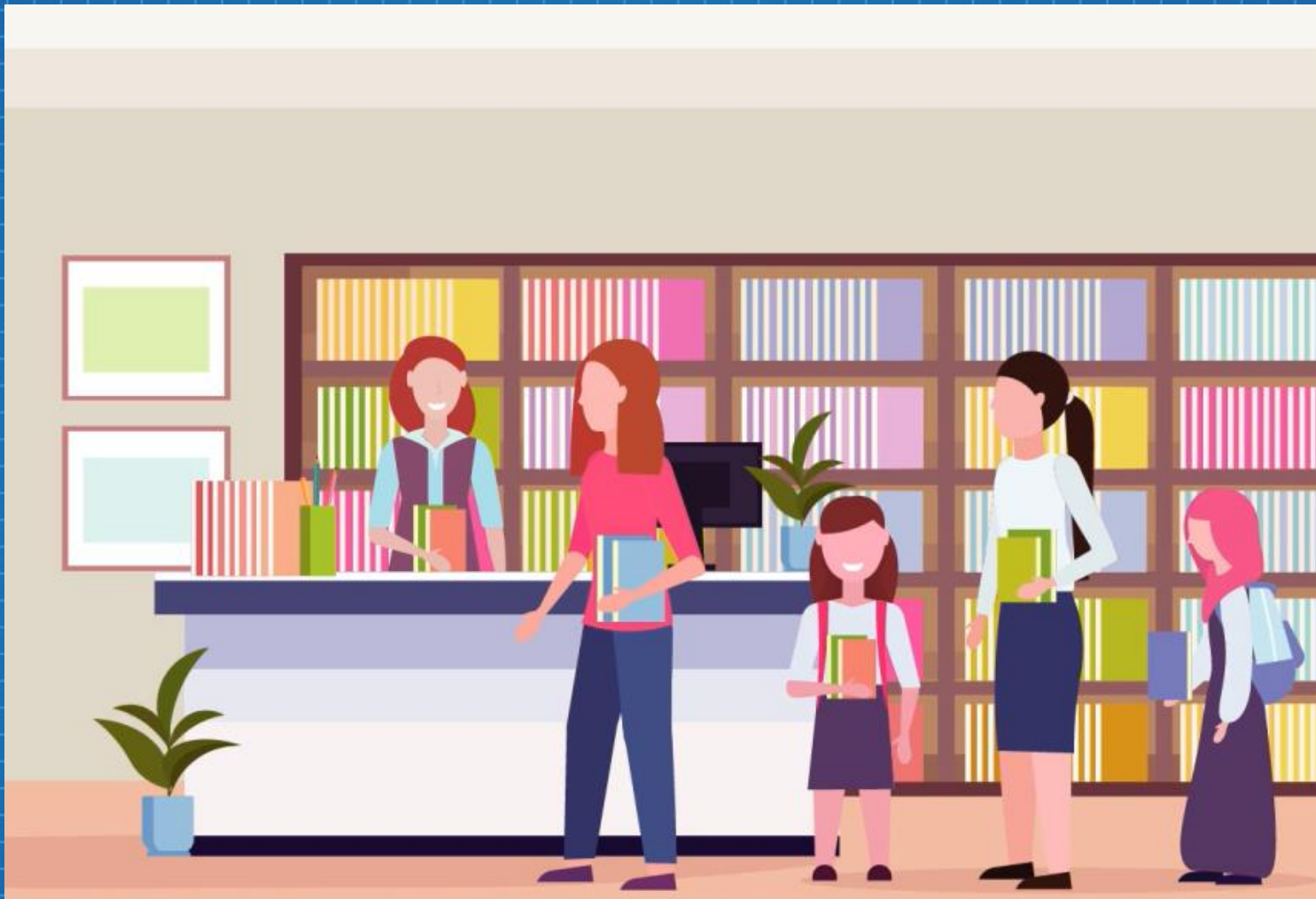

도착 알림 메시지를 수신하면 소속도서관으로 책을 대출하러 갑니다.
대출기간 : 소속도서관 도착일로부터 14일 이내 반납해야 합니다. (연장시 21일 이내)

책바다서비스

자료검색·신청

이용안내 +

내정보 -

신청내역확인 ◀

개인함

개인공지사항

결제이력

소속도서관변경

회원정보수정

책바다서비스 > 내정보 > 신청내역확인

신청내역확인

자료신청

소속도서관 신청승인

결제요청

결제완료

자료발송

소속도서관 자료도착

소속도서관 자료대출

소속도서관 자료반납

신청진행도서

신청종료도서

※ 진행상태를 클릭하면 상세정보 확인 및 결제를 진행할 수 있습니다.

번호	신청번호	도서정보	신청일	이용가능일	진행상태
1	77777720210521112557	040테스트	2021.05.21	2021.09.16	자료도착 연장신청

<<

<

1 / 1

이동

>

>>

자료가 소속도서관에 도착하면 신청내역확인 메뉴에서 이용기간 연장(최대 7일)을 신청할 수 있습니다. 제공도서관의 동의 절차 없이 신청 가능합니다.
(대학도서관 자료 또는 제공도서관에서 연장불가 처리한 자료 제외)

책바다서비스

자료검색·신청
이용안내 +
내정보 -
· 신청내역확인 ◀
· 개인함
· 개인공지사항
· 결제이력
· 소속도서관변경

책바다서비스 > 내정보 > 신청내역확인

신청내역확인

자료신청 > 소속도서관 신청승인 > 결제요청 > 결제완료 > 자료발송 > 소속도서관 자료도착 > 소속도서관 자료대출 > 소속도서관 자료반납

신청진행도서 **신청종료도서**

※ 진행상태를 클릭하면 상세정보를 확인할 수 있습니다.

번호	신청번호	도서정보	신청일	진행상태
1	77777720210812090953	040수정테스트	2021.08.12	신청불가

소속도서관에서 신청을 불가한 경우 신청이 종료되며,
신청종료도서 목록으로 이동됩니다.

진행상태

✓ 신청정보

- 서명 : 040수정테스트
- 소속도서관 : 테스트 도서관1 (책바다 보조금)
- 제공도서관 :

신청접수	2021.08.12 오전 09:35	소속도서관의 승인을 기다리고 있습니다.
신청불가	2021.09.01 오후 02:22	소속도서관에서 신청불가 처리하였습니다. 사유 : 자관소장

✓ 제공도서관 선정과정

우선순위	도서관	응답시작일	제공상태
...			

진행상태를 클릭하면 불가 사유 확인이 가능합니다.

문화체육관광부
국립중앙도서관 | 공공도서관지원서비스

책바다서비스 책이음서비스 공공도서관기술정보센터 서비스 안내

책바다서비스

책바다서비스 > 내정보 > 신청내역확인

신청내역확인

자료신청 > 소속도서관 신청승인 > 결제요청 > 결제완료 > 자료발송 > 소속도서관 자료도착 > 소속도서관 자료대출 > 소속도서관 자료반납

신청진행도서 신청종료도서

※ 진행상태를 클릭하면 상세정보를 확인할 수 있습니다.

번호	신청번호	도서정보	신청일	진행상태
51	77777720210526112211	040수정테스트	2021.05.26	제공불가

모든 제공도서관에서 제공을 불가한 경우 신청이 종료되며,
신청종료도서 목록으로 이동됩니다.

진행상태

✓ 신청정보

- 서명 : 040수정테스트
- 소속도서관 : 테스트 도서관1 (책바다 보조금)
- 제공도서관 :

신청접수	2021.08.12 오전 09:35	소속도서관의 승인을 기다리고 있습니다.
신청불가	2021.09.01 오후 02:22	소속도서관에서 신청불가 처리하였습니다. 사유: 자관소장

✓ 제공도서관 선정과정

우선순위	도서관	응답시작일	제공상태
...			

진행상태를 클릭하면 불가 사유 확인이 가능합니다.

문화체육관광부
국립중앙도서관 | 공공도서관지원서비스

책바다서비스 | 책이음서비스 | 공공도서관기술정보센터 | 서비스 안내

책바다서비스

책바다서비스 > 내정보 > 소속도서관변경

소속도서관변경

자료검색·신청

이용안내 +

내정보 -

- 신청내역확인
- 개인함
- 개인공지사항
- 결제이력
- 소속도서관변경 ◀
- 회원정보수정

도서관

이용증 번호

조회 ※ 변경할 도서관을 조회합니다.

※ 변경할 도서관의 이용증번호를 입력합니다.(이용증에 번호가 없는 경우 이용자 ID 입력)

입력초기화 저장

거주지 이동 등으로 소속도서관 변경을 원하는 경우 모든 신청내역이 종료된 후에 변경 신청할 수 있습니다.
 조회 버튼을 클릭하여 변경할 도서관명을 검색하여 지정하고 해당 도서관의 이용증 번호를 입력합니다.
 변경 신청 후 해당 도서관에서 회원승인을 받아야 서비스 이용이 가능합니다.

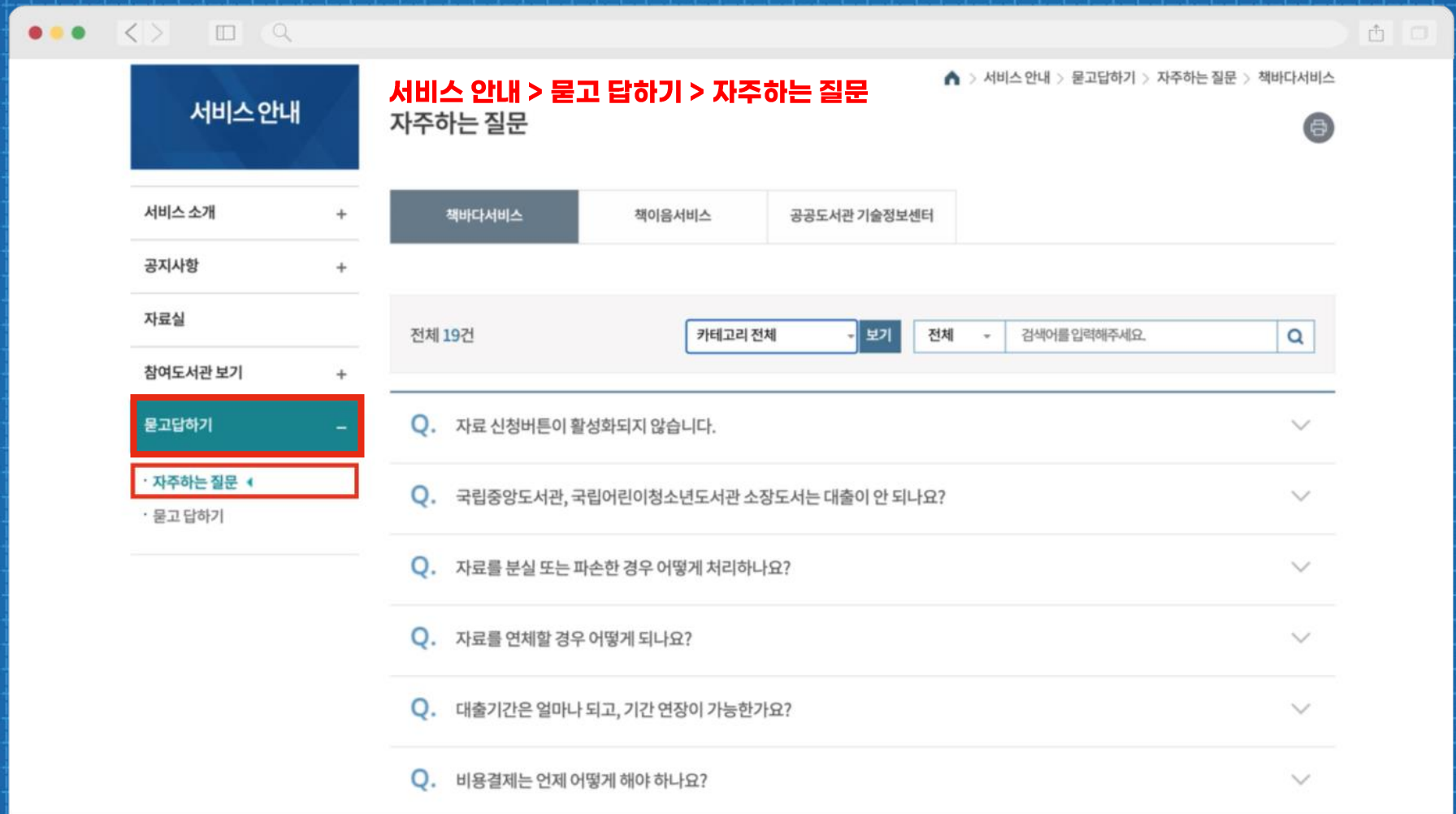

책바다서비스 이용자들이 가장 많이 묻는 질문들과
그의 대한 답변을 확인할 수 있습니다.

물고 답하기

서비스 안내

문고 답하기

서비스 안내 > 문고 답하기 > 문고 답하기

책바다서비스 | 책이음서비스

전체 4,845건

전체 검색어를 입력해주세요.

등록

문고답하기

· 자주하는 질문

· 문고 답하기

대출한 적도 반납한 적도 없는데 책이 반송 됐어요

작성자: 김*현 | 작성일: 2021-09-15 | 문의도서관: 부산광역시 기장도서관

답변완료

12일 일요일에 책바다 반납을 완료했는데

작성자: 박*령 | 작성일: 2021-09-15 | 문의도서관: 화성시목동이음터도서관

답변완료

소속도서관을 신청했는데

작성자: 김*실 | 작성일: 2021-09-14 | 문의도서관: 센터

답변완료

소속도서관 문의

작성자: 장*희 | 작성일: 2021-09-14 | 문의도서관: 센터

답변완료

지원금

답변완료

책바다서비스에 관해 궁금한 점을 물어볼 수 있습니다.

물고 답하기

서비스 안내

서비스 소개 +

공지사항 +

자료실

참여도서관 보기 +

물고답하기 -

· 자주하는 질문

· 물고 답하기 ◀

물고 답하기

서비스 안내 > 물고 답하기 > 물고 답하기

책바다서비스책이음서비스

* 표시는 필수 입력값입니다.

ID	KIBI		
이름	홍길동		
연락처	010-0000-0000	소속도서관	테스트 도서관1 (책바다 보조금)
* 문의도서관	<input type="text"/>	조회	※작성내용에 따라 문의도서관이 변경될 수 있습니다.
* 제목	<input type="text"/>		
* 내용	<input type="text"/>		

조회버튼을 클릭하여 문의를 원하는 도서관을 지정할 수 있습니다.
(공공도서관만 가능)